

- Aires d'étude
- Aire d'étude immédiate (AEI)
 - Aire d'étude rapprochée (AER, 1km)
 - Aire d'étude éloignée (AEE, 4km)
- Limites administratives
- Communes

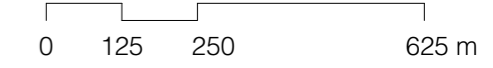
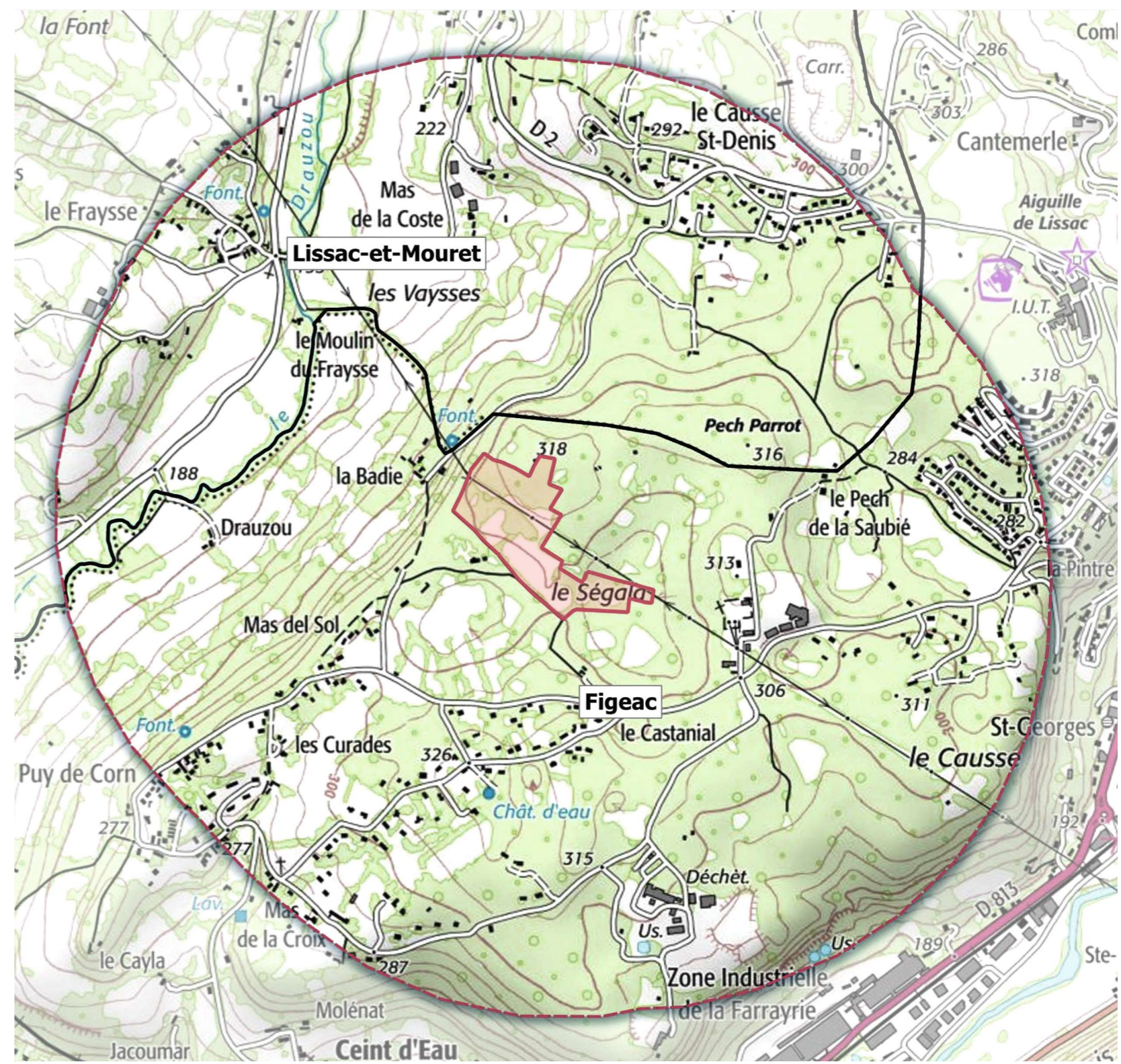
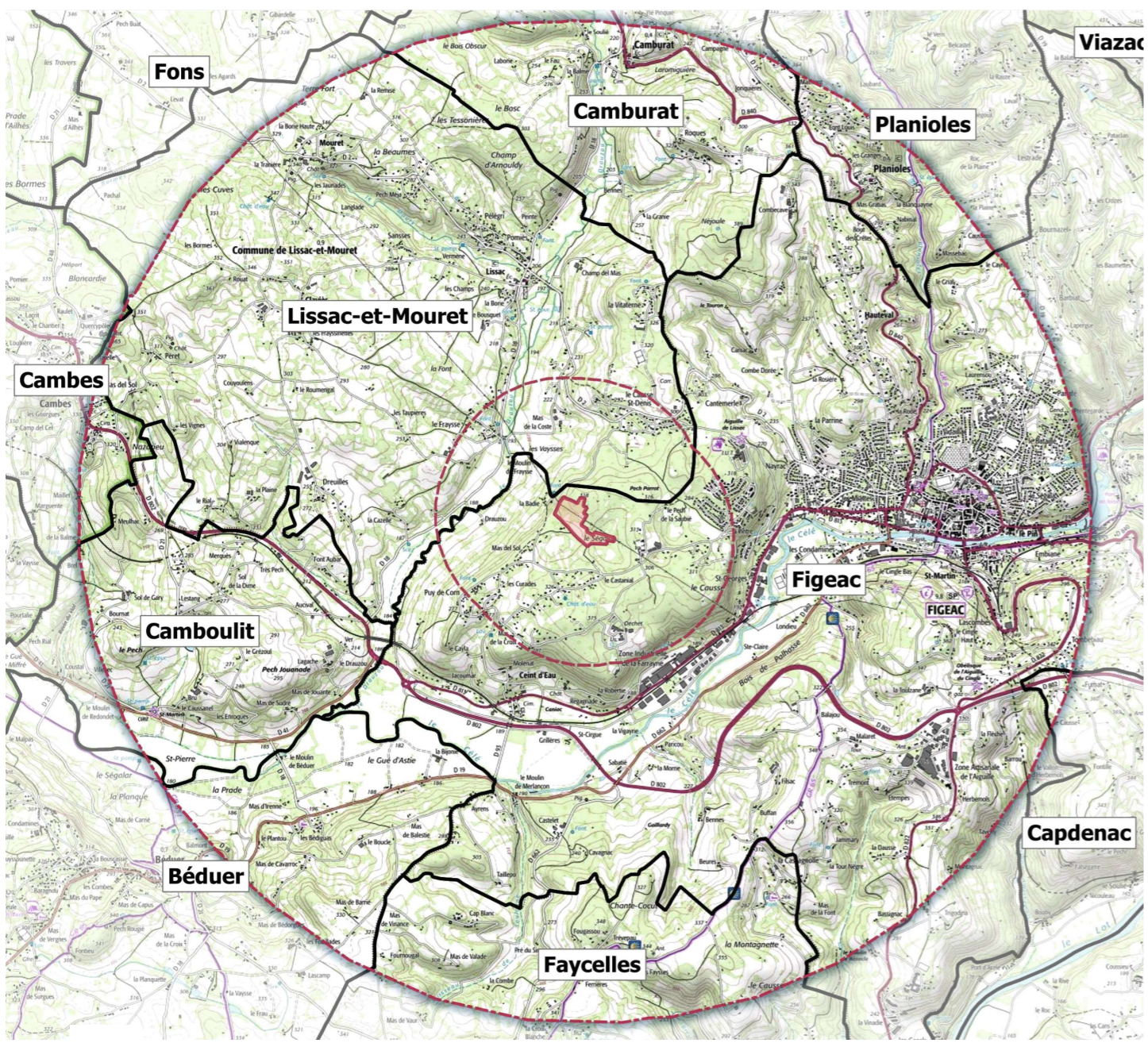

Maitre d'ouvrage : **SAS Parc Solaire du Pech de Labadie**

Soleil du Midi DEVELOPPEMENT
 116 Grande rue Saint-Michel
 31400 Toulouse
 florian.boullay@soleildumidi.fr
 07 50 29 88 95

Maitre d'oeuvre : **AR357**

AR357
 Hervé Ambal Thersile Dufaud David Rupp
 8 Grande Rue Saint Michel
 31400 TOULOUSE
 contact@ar357.fr
 09 50 95 61 26

Projet : **PARC PHOTOVOLTAÏQUE - FIGEAC**

Installation d'une centrale photovoltaïque au sol

Titre : **PLAN DE SITUATION**

Ech. 1: 50000, 1:12500

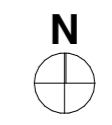

PC1.1

16/10/2024

Références de la parcelle 000 E 137

Référence cadastrale de la parcelle
Contenance cadastrale
Adresse

000 E 137
8 180 mètres carrés
PECH DE LABADIE
46100 FIGEAC

Références de la parcelle 000 E 138

Référence cadastrale de la parcelle
Contenance cadastrale
Adresse

000 E 138
12 780 mètres carrés
PECH DE LABADIE
46100 FIGEAC

Références de la parcelle 000 E 139

Référence cadastrale de la parcelle
Contenance cadastrale
Adresse

000 E 139
7 415 mètres carrés
PECH DE LABADIE
46100 FIGEAC

Références de la parcelle 000 E 143

Référence cadastrale de la parcelle
Contenance cadastrale
Adresse

000 E 143
29 760 mètres carrés
PECH DE LABADIE
46100 FIGEAC

Références de la parcelle 000 E 189

Référence cadastrale de la parcelle
Contenance cadastrale
Adresse

000 E 189
8 580 mètres carrés
LE CAMBOURAL
46100 FIGEAC

Références de la parcelle 000 E 190

Référence cadastrale de la parcelle
Contenance cadastrale
Adresse

000 E 190
6 230 mètres carrés
LE CAMBOURAL
46100 FIGEAC

Références de la parcelle 000 E 191

Référence cadastrale de la parcelle
Contenance cadastrale
Adresse

000 E 191
4 630 mètres carrés
LE CAMBOURAL

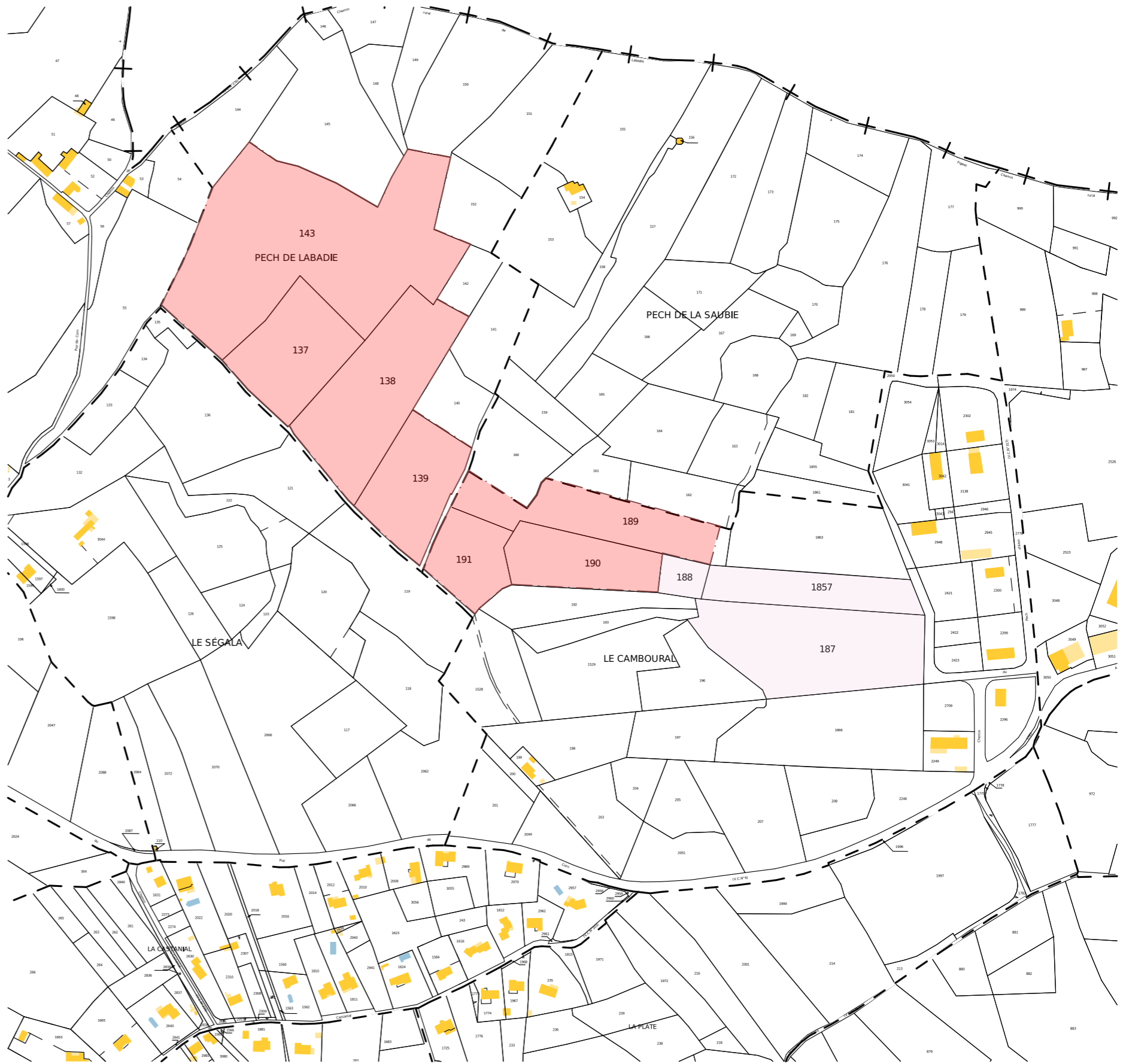

EMPRISE PARCELLAIRE

PARCELLES CONCERNÉES PAR LA CRÉATION DE LA VOIE D'ACCÈS E 187, E 188, E 1857



Maitre d'ouvrage : **SAS Parc Solaire du Pech de Labadie**

Soleil du Midi DÉVELOPPEMENT
SOLEIL DU MIDI Développement
116 Grande rue Saint-Michel
31400 Toulouse
florian.boullay@soleildumidi.fr
07 50 29 88 95

Maitre d'oeuvre :

AR357
AR357
Hervé Ambal Thersille Dufaud David Rupp
8 Grande Rue Saint Michel
31400 TOULOUSE
contact@ar357.fr
09 50 95 61 26

Projet : **PARC PHOTOVOLTAÏQUE - FIGEAC**

Installation d'une centrale photovoltaïque au sol

Titre : **PLAN CADASTRAL**

Ech. 1:4000



PC1.2

16/10/2024